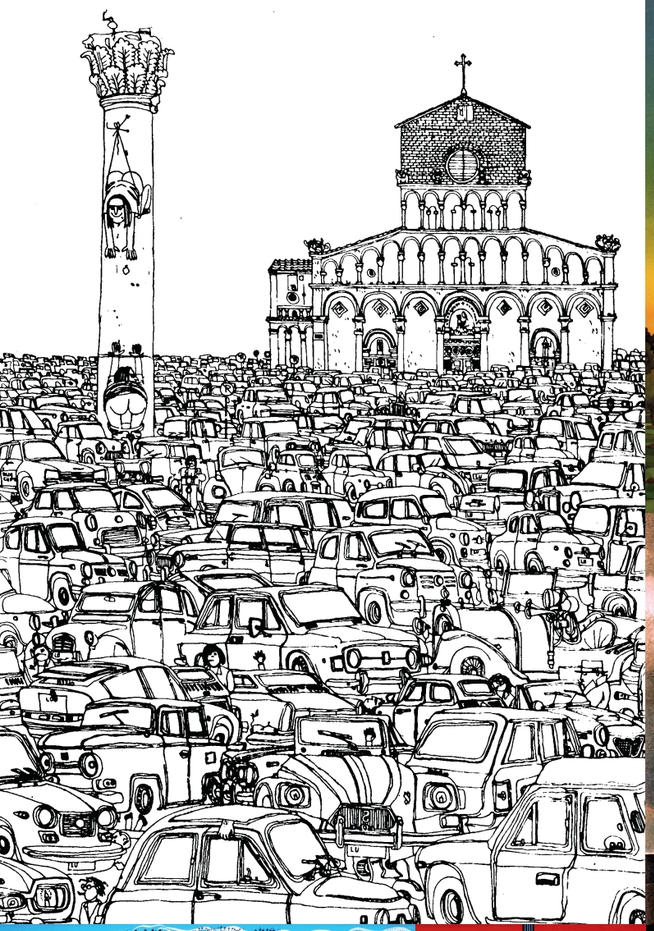

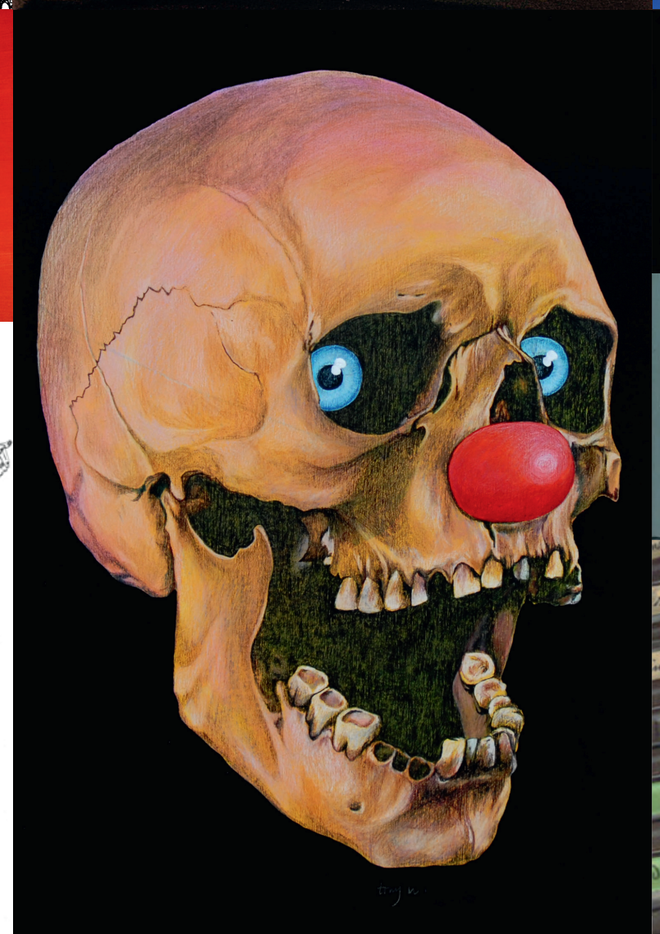

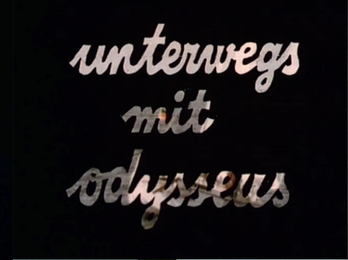

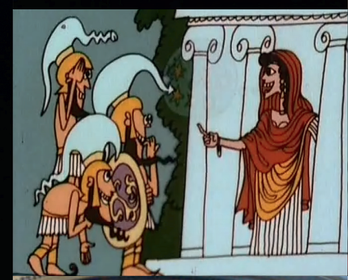

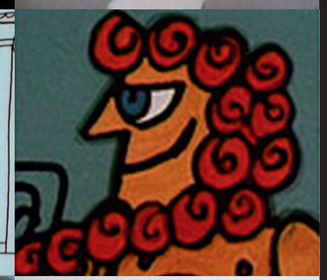

CASA tony m.

Museo - CASA Tony M.
Antigua Casa de Postas
Thurn & Taxis
Marktplatz 3
54516 Wittlich

gráfico © chris marmann - fotos © chris marmann, werner pelm, jan mußweiler

HORARIOS:
Lunes cerrado
De martes a sábado: 11 – 17h
Domingos y festivos: 14 – 17h

INFORMACIÓN Y ENTRADAS:
Por favor, diríjase primero al Departamento de cultura en el Alten Rathaus (Antiguo Ayuntamiento). Ahí puede pagar la entrada y al presentar su DNI. recibirá la llave de la «CASA Tony M.». Se entra a través de «Brasserie Balthazar» o por la entrada lateral. Tiene a su disposición un ascensor. Por favor tenga en cuenta que: todo el museo está vigilado por videocámaras. Algunas de las puertas tienen una altura de menos de 1,80 m.

ENTRADA:
3 EUR, menores de 18 años gratis

STIFTUNG
STADT WITTLICH

CONTACTO:
Stiftung Stadt Wittlich
Schloßstraße 11 • D-54516 Wittlich
Teléfono: 06571-171012
Fax: 06571-172012
E-Mail: info@casatonym.de
Página web: www.casatonym.de

CASA tony m. museum.

Tony Munzlinger

El pintor, caricaturista y director de cine Tony Munzlinger nació en Wittlich en 1934. Ya desde su niñez le encantaba dibujar y en el instituto local, Cusanus, recibió apadrinamiento y formación por parte de una destacada pedagoga artística y pintora. Le fascinaba el arte plástico y se dedicó a él de forma permanente y autodidacta, aunque laboralmente después de la selectividad tomó un camino totalmente diferente: tras un tiempo como guía turístico y traductor pasó a ser director de Air France en Colonia.

En los años 60 y 70 del siglo XX, revistas de gran tirada como «Pardon», «Konkret» o la estadounidense «LIFE» le quitaban casi de las manos sus dibujos y caricaturas de carácter intelectual de izquierdas, gracias a estos alcanzó gran popularidad y pasó a dedicarse al arte como profesión principal y pudo trasladar su lugar de residencia a la Toscana.

Munzlinger actualmente vive en el norte de Italia. Es un dotado regatista y aficionado de la música, y además de cuadros también realizó numerosas películas, libros, carteles, dibujos gráficos y piezas de cerámica.

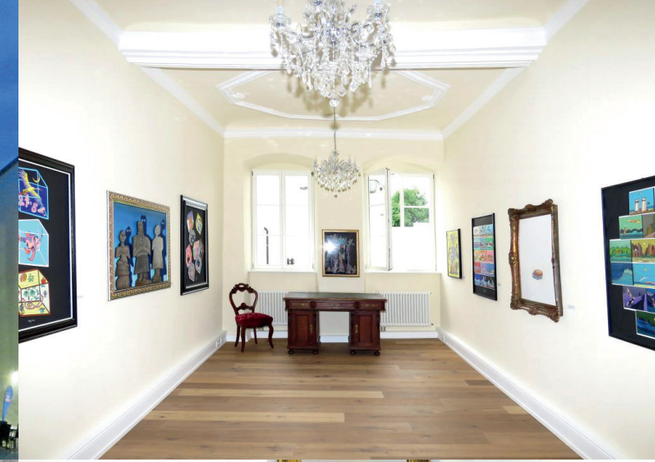

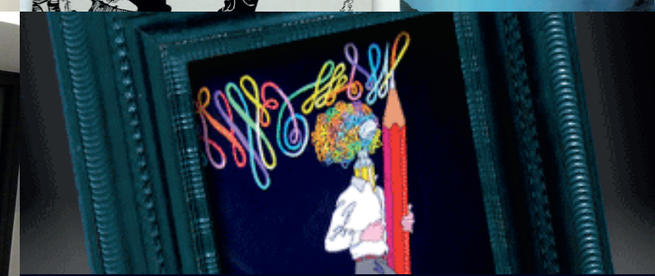

Tony M. Souvenirs

Tanto en la «CASA Tony M.» como en el Departamento de cultura de la ciudad de Wittlich, enfrente de la antigua Casa de Postas, encuentra a la venta postales, carteles, catálogos y artículos de propaganda sobre la exhibición.

La donación

En enero de 2016, Tony Munzlinger donó a la Stiftung Stadt Wittlich (Fundación de la ciudad de Wittlich) una gran parte de su obra. El propio artista junto a trabajadores de la Stiftung Stadt Wittlich e historiadores de arte son los curadores de la actual exposición en el nuevo museo de Wittlich. Se muestra una parte de la colección que solo llega a rozar todo el espectro artístico de Munzlinger.

Esta se centra sobre todo en los paisajismos, bailes de muertos, la mitología griega, Namibia, caricaturas y obras para niños, así como carteles para sus exposiciones que se pueden ver en las escaleras. Para los niños se creó explícitamente la habitación «per bimbi», donde no solo pueden contemplar magníficas representaciones caricaturizadas de cuentos de hadas y conocidos libros infantiles, sino además realizar sus propias obras de arte. También un «cuarto de la tele» anima a ver directamente en el museo las producciones de SWR, «De viaje con Ulises» y «La aventura de Heracles».

La «CASA Tony M.» se encuentra en la antigua Casa de Postas Thurn & Taxis, una magnífica construcción barroca datada sobre el año 1750, que se restauró arduamente entre 2014 y 2016. En el edificio de siete ejes con tres pisos completos sobre un sótano claramente más antiguo y un desván de tres pisos con ostentosos techos abuhardillados, detalles como los grabados originales de las puertas son dignos de admiración.

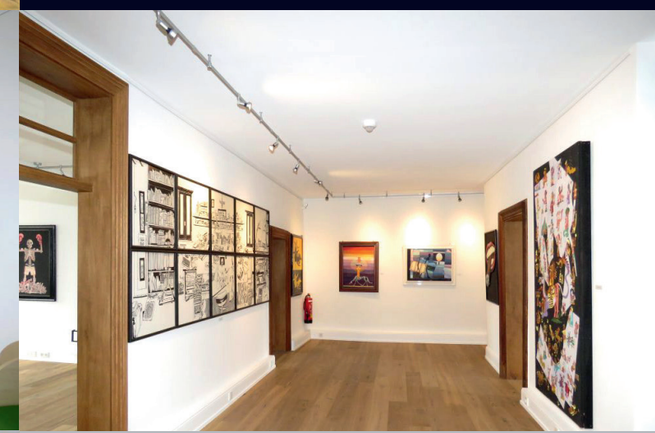

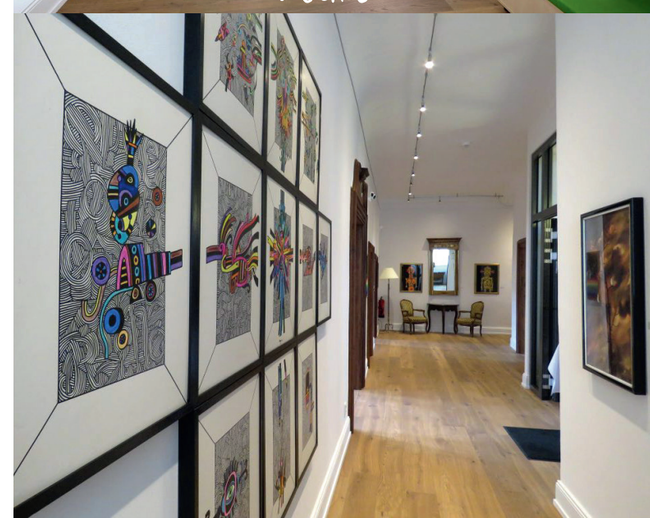

CASA hautnah. Eventos

En el futuro, en la «CASA Tony M.» junto a las visitas guiadas están planeados también pequeños eventos como conciertos, conferencias y lecturas, así como ofertas pedagógicas. Estos los puede consultar en la página actual de prensa o en la página web **www.casatonym.de**